

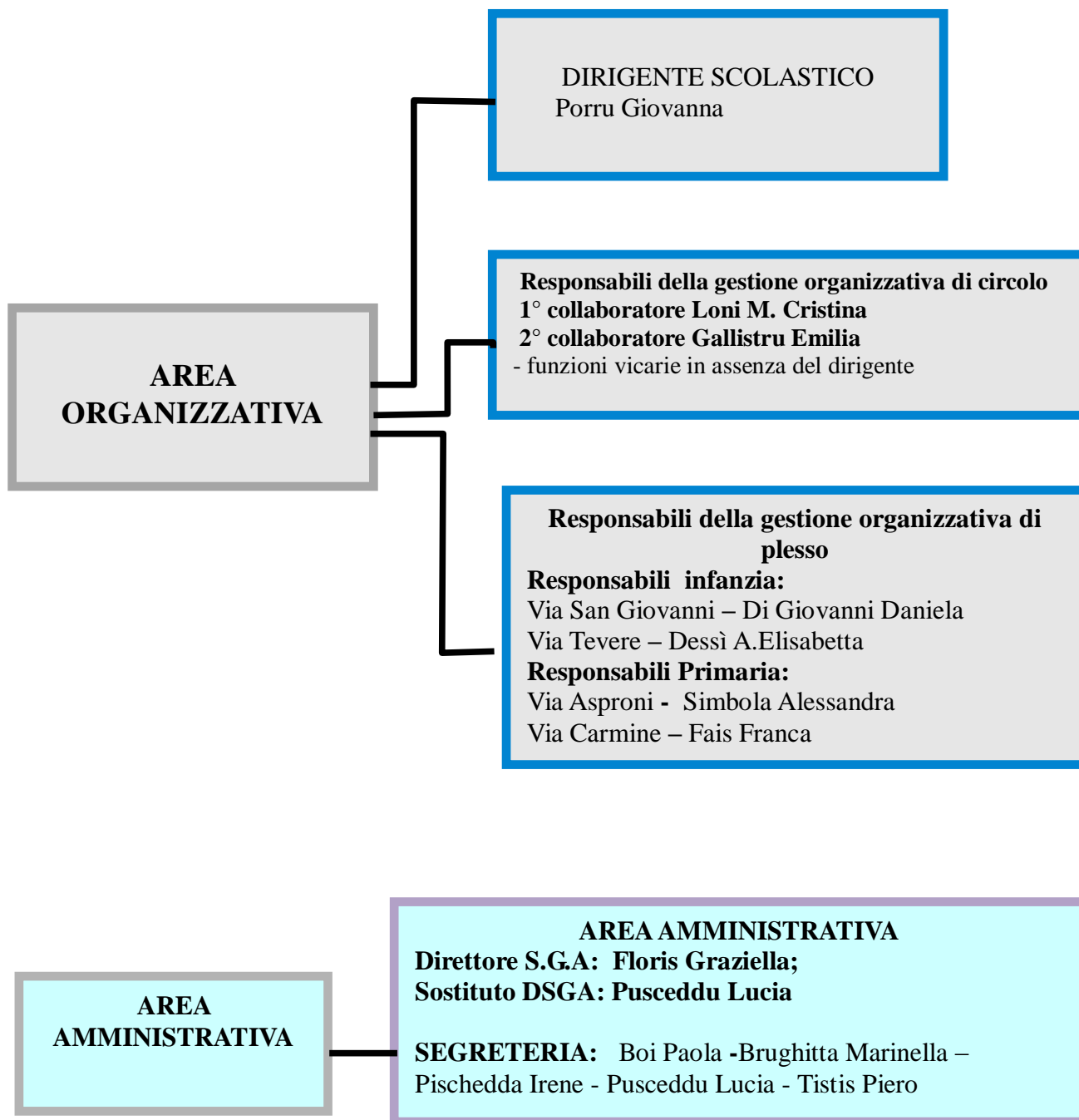

FUNZIONIGRAMMA E ORGANIGRAMMA

Assemini 2° Circolo "Dionigi Scalas"



**AREA 1
POF**

**Funzione strumentale area
POF**

Zidda Paola

Revisione e aggiornamento del Piano dell'Offerta Formativa.
Coordinamento del POF.
Valutazione e monitoraggio delle attività del POF:
Progetti/Viaggi/Visite Guidate
Predisposizione modulistica per le proposte viaggi di istruzione e/o visite guidate.
Organizzazione e gestione del piano dei viaggi di istruzione e delle visite guidate. Relazioni con l'Ente Locale.
Organizzazione calendari spettacoli itineranti.
Pubblicizzazione presso le famiglie del Piano dell'Offerta Formativa.
Coordinamento dei gruppi di

**Comitato valutazione
docenti.**

**AREA 3
SOSTEGNO**

**Funzione strumentale
area sostegno
Palmas Clorinda**

Coordinamento gruppo H.
Rapporti con la ASL e le Agenzie Educative che hanno in carico gli alunni diversamente abili frequentanti il nostro Istituto.
Cura della documentazione riguardante gli alunni diversamente abili.
Rapporti con le famiglie degli alunni diversamente abili
Rapporti con le famiglie degli alunni in difficoltà da avviare ad accertamento medico e psicologico.

GLI

Dirigente Scolastico
Loni M. Cristina
Carta M. C. (F. S. per il disagio)
Palmas C. (F. S. per l'Handicap)
Docenti curricolari:
Carta A.M. (S.P.)
Fanari M. B. (S. P.)
Maione M. (S. P.)
Docenti di sostegno:
Brau Samantha (S.I.)
Zorco Cinzia (S.I.)

Viviano Fabiana (Rappr.Genitore)
Cabras Bernardetta (Referente Comune)
Marchei Francesca (Referente Asl)

GLHO

Tutti i docenti delle classi interessate

**AREA 3
DISAGIO**

**Funzione strumentale
area disagio
Carta M. Cristina**

Coordinamento gruppi di lavoro per alunni BES.
Rapporti con la ASL e le Agenzie Educative che hanno in carico gli alunni BES frequentanti il nostro Istituto.
Cura della documentazione riguardante gli alunni BES.
Rapporti con le famiglie
Rapporti con le famiglie degli alunni BES da avviare ad accertamento medico e psicologico.
Supporto ai docenti

GLI

Dirigente Scolastico
Loni M. Cristina
Carta M. C. (F. S. per il disagio)
Palmas C. (F. S. per l'Handicap)

Docenti curricolari:

Carta A.M. (S.P.)
Fanari M. B. (S. P.)
Maione M. (S. P.)

Docenti di sostegno:

Brau Samantha (S.I.)
Zorco Cinzia (S.I.)

Viviano Fabiana (Rappr.Genitore)
Cabras Bernardetta (Referente Comune)
Marchei Francesca (Referente Asl)

**GRUPPI DI LAVORO PER
GLI ALUNNI BES**

**AREA 3:
CONTINUITA'**

**Funzione strumentale
Area continuità
Di Giovanni Daniela**

Continuità orizzontale e verticale.
Contatti tra i diversi ordini di scuola.
Organizzazione degli incontri per la continuità.
Organizzazione settimana "Scuole Aperte"

Gruppi di lavoro per la continuità

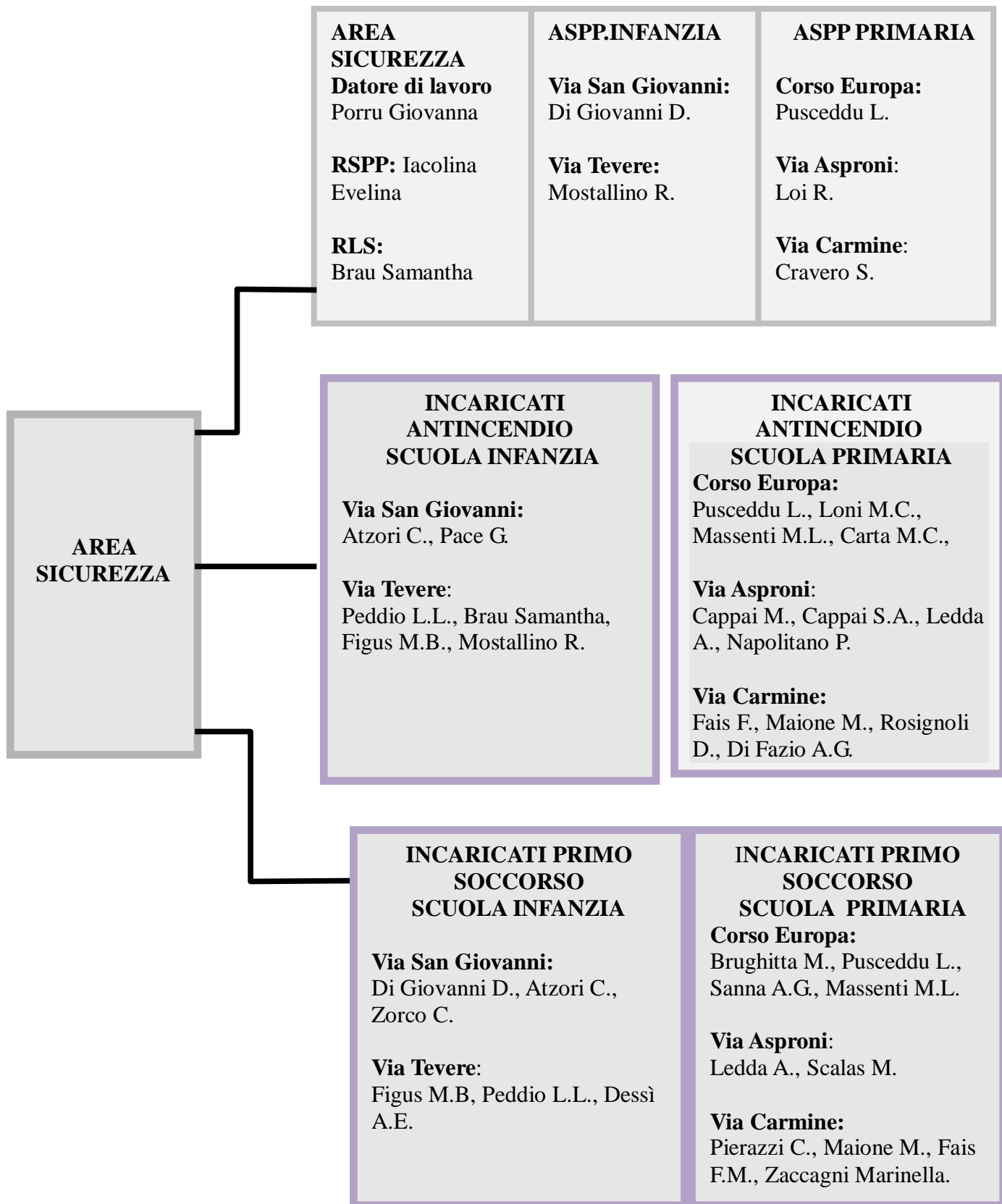

REFERENTI

REFERENTE FONICO/ STRUMENTAZIONE :

Atzori Monica (Corso Europa).

REFERENTE LABORATORIO CERAMICA:

Sanna A.G. (Corso Europa)

REFERENTE BIBLIOTECA/MUSICA:

Pintus T. (Corso Europa), Carta A. (Via Asproni)

REFERENTI AULA INFORMATICA :

Usai D.(Corso Europa), Uras Giuseppina (Via Asproni)

REFERENTE MOTORIA: Muscas S.(Scuola dell'infanzia), Sanna V. (Scuola primaria)

REFERENTE TEATRO/PALESTRA: Manca Paola (Corso Europa), Sanna Vittorio (Via Asproni)

REFERENTE COMMISSIONE MENSA: Cintura D. (Scuola dell'infanzia).
Sanna V. (Scuola primaria)

REFERENTE SALUTE E AMBIENTE: Mameli Livia (per il Circolo)

REFERENTE AGGIORNAMENTO/FORMAZIONE:
Casula Luciana

REFERENTE VALUTAZIONE E AUTOVALUTAZIONE D'ISTITUTO: Loni M. Cristina

COMMISSIONE ELETTORALE

USAI DONATELLA
CRAVERO SUSANNA
BOI PAOLA
CADDEO PAOLA
BIFFA GIOVANNI

DOCENTE
DOCENTE
PERSONALE ATA
GENITORE
GENITORE

DOCENTI
SCUOLA PRIMARIA – CORSO EUROPA
A.S. 2015/2016

COGNOME	NOME	CLASSE	ORE
ALIMONDA	ANTONELLA	4 [^] A 3 [^] C	19 3
ATZORI	MONICA	3 [^] A 3 [^] D	5 17
BAGHINO	TITA	3 [^] A 3 [^] B	11 11
BRIOCCIA	MARIOLINA	3 [^] A 3 [^] B	12 (L2) 10
BOCCONE	SEBASTIANA	1 [^] D	22
CALARCO	ARIANNA	2 [^] D 2 [^] A/1 [^] C	20 (L2) 2 AA
CARTA	MARIA CRISTINA	5 [^] B 5 [^] D 2 [^] D	10 10 2 (AA)
CASULA	LUCIANA	3 [^] C 1 [^] A	20 2
CHESSA	M. GIOVANNA	1 [^] B 1 [^] C	11 11
CRAVERO	SUSANNA	5 [^] A	22
DIANA	DANIELA	2 [^] A 2 [^] B	10 (L2) 12 (L2)
ESPIS	LUCIA	2 [^] A/B/C/D; 3 [^] E; 5 [^] A/B/C/D,	18 RC
FAEDDA	GIULIA	4 [^] B 4 [^] C	11 (L2) 11 (L2)
FANARI	M. BONARIA	3 [^] E 2 [^] E/4 [^] A	20 2 (AA)
GALLISTRU	EMILIA	5 [^] A 5 [^] D	19 (L2) 3 (L2)
LANGIU	ILARIA	1 [^] C 2 [^] C 3 [^] B/D/E 4 [^] A 5 [^] B	1 2 9 3 3
LEBIU	CARLA	3 [^] C 5 [^] C	3 (L2) 19
LONI	MARIA CRISTINA	5 [^] C 1 [^] D	19 (L2) 1 (L2)
LOCCI	ROSA	4 [^] B 4 [^] C 5 [^] B 5 [^] D	6 6 5 5
MANCA	PAOLA	2 [^] A	8

		2 [^] C	14
MARONGIU	VITTORIA	4 [^] B 4 [^] C	11 11
PACINI	MARIA LUISA	1 [^] A/B/C/D; 3 [^] A/B/C; 4 [^] A/B/C	22 RC
PALMAS	CLORINDA	5 [^] B 5 [^] D 3 [^] B	10 10 2 (AA)
PAU	ANTONIETTA	1 [^] A 1 [^] B	12 (L2) 10 (L2)
PINTUS	MARIA TERESA	3 [^] D 2 [^] B	19 3
PORCU	LILIANA	3 [^] E 3 [^] B	18 4
SANNA	A. GIUSEPPINA	2 [^] A 2 [^] B 2 [^] C	8 7 7
USAI	DONATELLA	1 [^] C 1 [^] D	9 13
VALLONE	ISABELLA	1 [^] A 1 [^] B 1 [^] C	12 5 5
ZIDDA	PAOLA	2 [^] D 2 [^] C	20 2
ZUCCA	GIOVANNA	4 [^] A 2 [^] B	18 4

**SCUOLA PRIMARIA VIA ASPRONI
A.S. 2015/2016**

COGNOME	NOME	CLASSE	ORE
AMBU	RITA	1 [^] A	2 RC
CAMBA	M. LAURA	2 [^] B	2 (AA)
CAPPAI	MARIA	3 [^] B 4 [^] B	19 3 (L2)
CAPPAI	SAVINA	3 [^] A 5 [^] C	19 3 (L2)
CARTA	ANGELA MARIA	2 [^] A 2 [^] B	18 4
CONTINI	GRECA	5 [^] B 5 [^] A	20 2 (AA)
DEFRAIA	MARILENA	5 [^] C 5 [^] A	19 3

LAMPIS	GIULIO	4 ^B 4 ^A	19 3
LOI	RITA	4 ^A	22
MAMELI	ANNA ASSUNTA	1 ^C 1 ^A	21 1 (L2)
MAMELI	LIVIA	1 ^B	22
MURA	NICOLETTA	1 ^A 1 ^B	12 10 (L2)
NAPOLITANO	PAOLA	3 ^A 5 ^C	4 18
PIRAS	SONIA	1 ^A 2 ^A	14 (L2) 8 (L2)
PUDDU	NUNZIATA	2 ^B 5 ^A	17 (L2) 5 (L2)
PUGLIA	CONCETTA	1 ^{B/C} ; 2 ^{A/B} ; 3 ^{A/B} ; 4 ^{A/B} ; 5 ^{A/B/C} .	22 RC
SANNA	VITTORIO	1 ^B 1 ^C	15 7
SAU	LUCIANA	4 ^B 5 ^B	17 5
SUELLA	MARIA	2 ^B 3 ^A	17 5
URAS	GIUSEPPINA	3 ^B 5 ^B	19 (L2) 3 (L2)
USCIDDA	MARINELLA	5 ^A 5 ^B	20 2 (AA)

**SCUOLA PRIMARIA VIA CARMINE
A.S. 2015/2016**

COGNOME	NOME	CLASSE	ORE
CAMBA	MARIA LAURA	2 ^A 1 ^A	19 (L2) 1 (L2)
DESSI'	ANNA PAOLA	4 ^A 4 ^B 1 ^A /5 ^A	10 10 2 (AA)
ESPIS	LUCIA	3 ^A 4 ^B	2 2
FAIS	M. FRANCA	5 ^A 3 ^A	20 2
FARRIS	SABRINA	2 ^A 5 ^A	2 2
MAIONE	MARIELLA	3 ^A 4 ^A	4 9 (L2)

		5^A	9 (L 2)
MURU	ANNA BRUNA	1^A	2
		4^A	2
PIERAZZI	CECILIA	1^A	21
		2^A	1
PUGLIA	MARIA	1^A	2
		3^A	19(L2)
ROSIGNOLI	DEBORA	4^B	3 (L 2)
ZACCAGNI	MARINELLA	1^A	7
		2^A	8
		4^B	7
ZACCHEDDU	FRANCESCA	3^A	4
		4^A	9
		4^B	9

**SCUOLA dell'INFANZIA VIA TEVERE
A.S. 2015/2016**

COGNOME	NOME	SEZIONE	ORE in ciascuna classe
CORTESIANO	ARIANNA	C	25
DESSI'	ANNA ELISABETTA G.	C	25
FAIS	ONORINA	A/B/C/D	6 RC
FIGUS	M. BONARIA	D	25
MASSA	EDVIGE	D	25
TAMMARO	CRISTIANA	B	25
MOSTALLINO	RITA	A	25
PEDDIO	LUISA LORETTA	A	25
PERRA	GIOVANNINA	B	25

**SCUOLA dell'INFANZIA VIA S. GIOVANNI
A.S. 2015/2016**

COGNOME	NOME	SEZIONE	ORE in ciascuna classe
ATZORI	CRISTIANA	A	25
BACCIU	MARIA CONCETTA	B	25
CINTURA	M. DANIELA	C	25
DI GIOVANNI	DANIELA	B	25
FAIS	ONORINA	A-B-C	4,30
MUSCAS	SIMONA	A	25
PACE	GIACOMA	C	25

DOCENTI SOSTEGNO

Scuola Primaria
A.S. 2015/2016

COGNOME	NOME	SEZIONE	ORE in ciascuna classe
	CORSO	EUROPA	
CARBONI	KATIA	5^D	11
TATTI	ANTONELLA	1^A	22
CAPPAI	GIOVANNA	1^C	22
DEIDDA	LAURA	1^B	22
PIRAS	SONIA	2^A	22
CARBONI	KATIA	3^C	11
		5^A	11
COLLU	ANNA MARIA	3^D	22
FLORIS	MARTA	2^C	22
	VIA	ASPRONI	
GIRAU	MARIA GIOVANNA	4^A	22
SIMBOLA	A. AGNESE	4^B	22
GEMMI	PATRIZIA	5^A	22
GARAU	NICOLETTA	5^B	11
GARAU	NICOLETTA	1^C	11
	VIA	CARMINE	
CONI	LAURA	5^A	22
		5^A	22
SODDU	ERIKA	4^A	22
DI FAZIO	GIUSEPPE ANTONIO	1^A	22

SCUOLA dell'INFANZIA VIA TEVERE
A.S. 2015/2016

COGNOME	NOME	SEZIONE	ORE in ciascuna classe
BRAU	SAMANTHA	D	25
BIGGIO	VALERIA	D	25
PORCEDDU	GABRIELLA	C	25

**SCUOLA dell'INFANZIA VIA S.GIOVANNI
A.S. 2015/2016**

COGNOME	NOME	SEZIONE	ORE in ciascuna classe
MURRU	ANNARELLA	B	25
ZORCO	CINZIA	A	25
CARDIA	SUSANNA	C	25

PERSONALE ATA

Profilo	Cognome Nome	Assegnazione plesso
Coll. Scolastico	Dessì Katia	Corso Europa
Coll. Scolastico	Massenti Maria Luisa	Corso Europa
Coll. Scolastico	Murgia Marinella	Corso Europa
Coll. Scolastico	Uras Mariangela	Corso Europa
Coll. Scolastico	Ledda Antonia	Via Asproni
Coll. Scolastico	Scalas Mariolina	Via Asproni
Coll. Scolastico	Zanda Rossano	Via Carmine
Coll. Scolastico	Pirroni Gabriella	Via Tevere
Coll. Scolastico	Steri Gianfranca	Via Tevere
Coll. Scolastico	Ledda Silvana	Via San Giovanni
Coll. Scolastico	Bullitta Luciana	Via San Giovanni